

CADROTEX: contraventanas correderas con tejidos de lona

Protección solar y ocultación elegantes





Cómodidad y ahorro de energía

Con las contraventanas correderas CADROTEX con revestimiento de tejido, EHRET ofrece una posibilidad más para decorar la fachada que no solo mejora la comodidad en el interior, sino que también procura una eficiente regulación térmica en el edificio. El tejido transparente de las CADROTEX deja pasar la suficiente luz natural, pero también protege de miradas curiosas del exterior.

Resistencia a la intemperie y fácil mantenimiento

El sofisticado sistema impide el efecto de capilaridad, es decir, el tejido desvía el agua y garantiza de esta forma una larga vida útil y un fácil mantenimiento. El tejido y el marco de aluminio con recubrimiento en polvo son extremadamente resistentes a la corrosión y a la luz. Por eso las CADROTEX puede instalarse sin problema en cualquier condición meteorológica.

Estructura del tejido y tonos de color

En las CADROTEX se pueden utilizar tejidos con cualquier detalle. La estructura quebrada del tejido es el factor clave que determina la entrada de luz, la transparencia hacia fuera y la absorción de frío y calor, lo que permite todo tipo de aplicaciones.

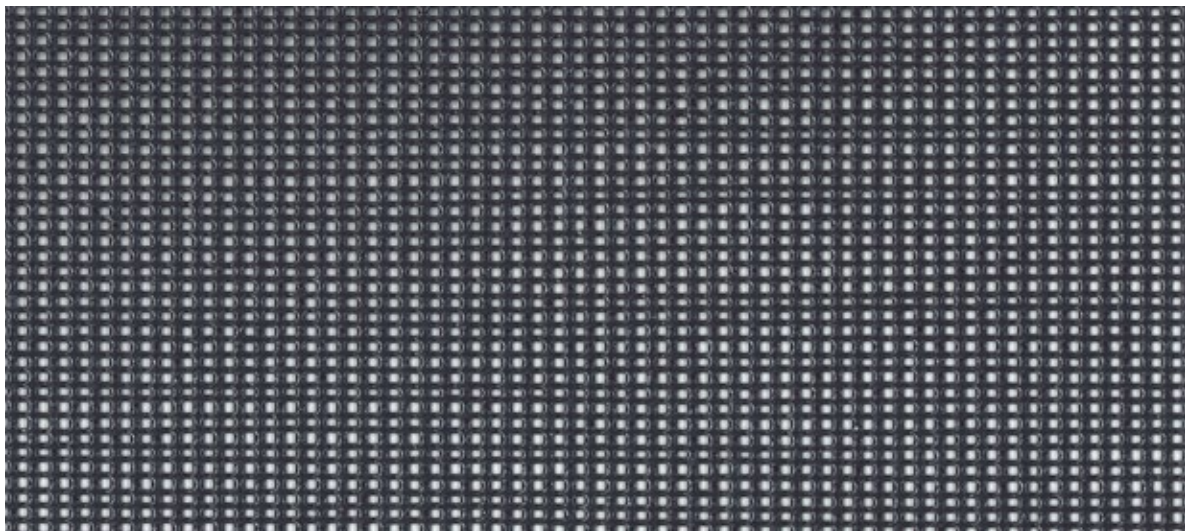

Negro

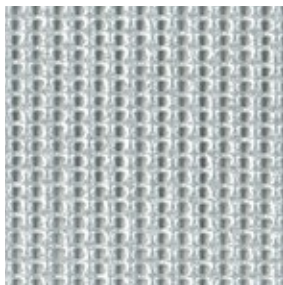

Plata

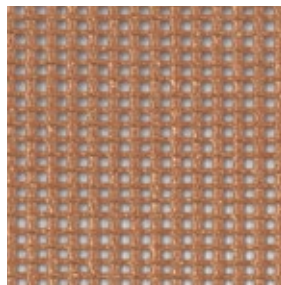

Cotto

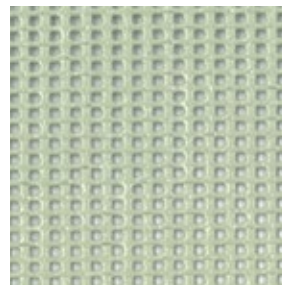

Menta pastel

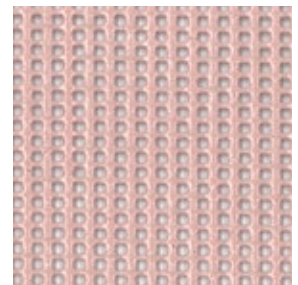

Rosa antiguo

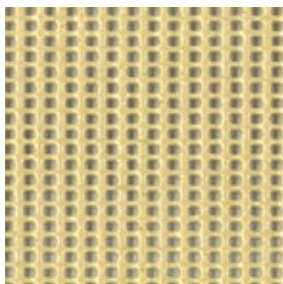

Ocre

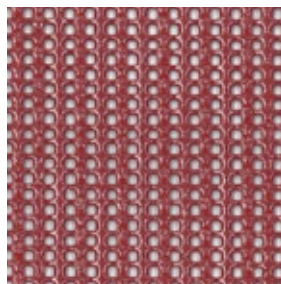

Burdeos

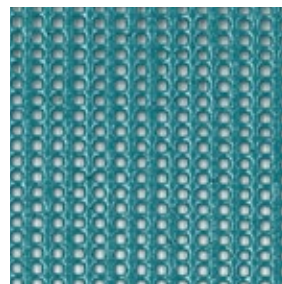

Turquesa

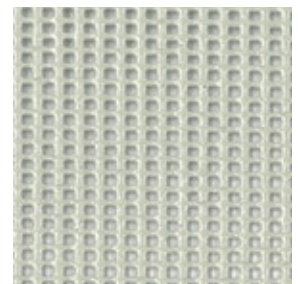

Beige claro

Más colores y estructuras a petición.

Los colores cobran cada vez mayor importancia en el mundo de las contraventanas correderas. Por este motivo, EHRET ofrece más de 50 lonas exteriores de colores diferentes que se integran perfectamente en fachadas antiguas y nuevas. Esto deja mucho margen para una decoración individual, así como para un perfecto ajuste de las contraventanas correderas a la fachada y al aspecto general del edificio.



Rojo borgoña

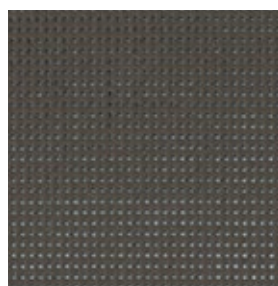

Antracita

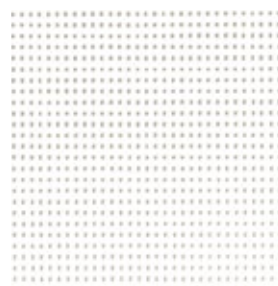

Blanco



Azul oscuro

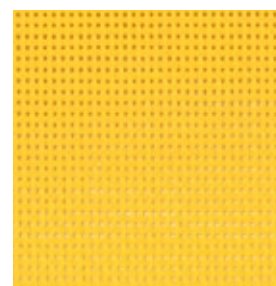

Dorado

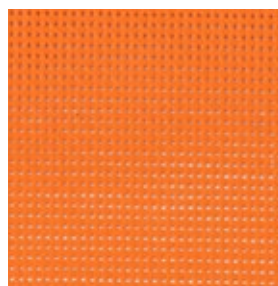

Naranja

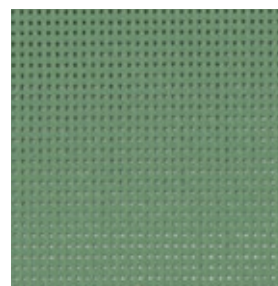

Verde pino

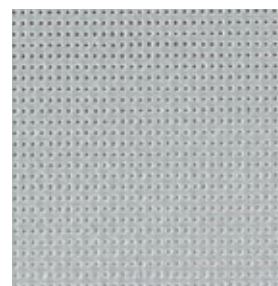

Gris

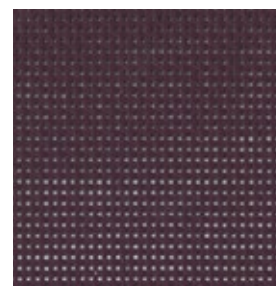

Marrón castaña

Más colores y estructuras a petición.



Un tejido de lona robusto

El tejido de lona se compone de hilos de poliéster firmes y resistentes a los rayos UV, al viento, la lluvia y el sol. El método de fabricación especial permite una unión elástica entre la urdimbre y la trama que dota al tejido de resistencia a la rotura y estabilidad dimensional.

Perfil del marco

Debido a su construcción especial, el marco de aluminio permite que el tejido se mantenga fijo en el perfil del marco permanentemente tenso por cuatro lados. El marco de aluminio extrusionado puede lacarse en polvo de acuerdo al tejido y a la arquitectura con colores RAL y NCS.

EHRET GmbH
Bahnhofstrasse 14-18
77972 Mahlberg (Alemania)
Tel. +49 (0) 78 22/439-0
Fax +49 (0) 78 22/439-116
www.ehret.com

